Jil
4
RIBE
BAR
TAY YAYINLARI

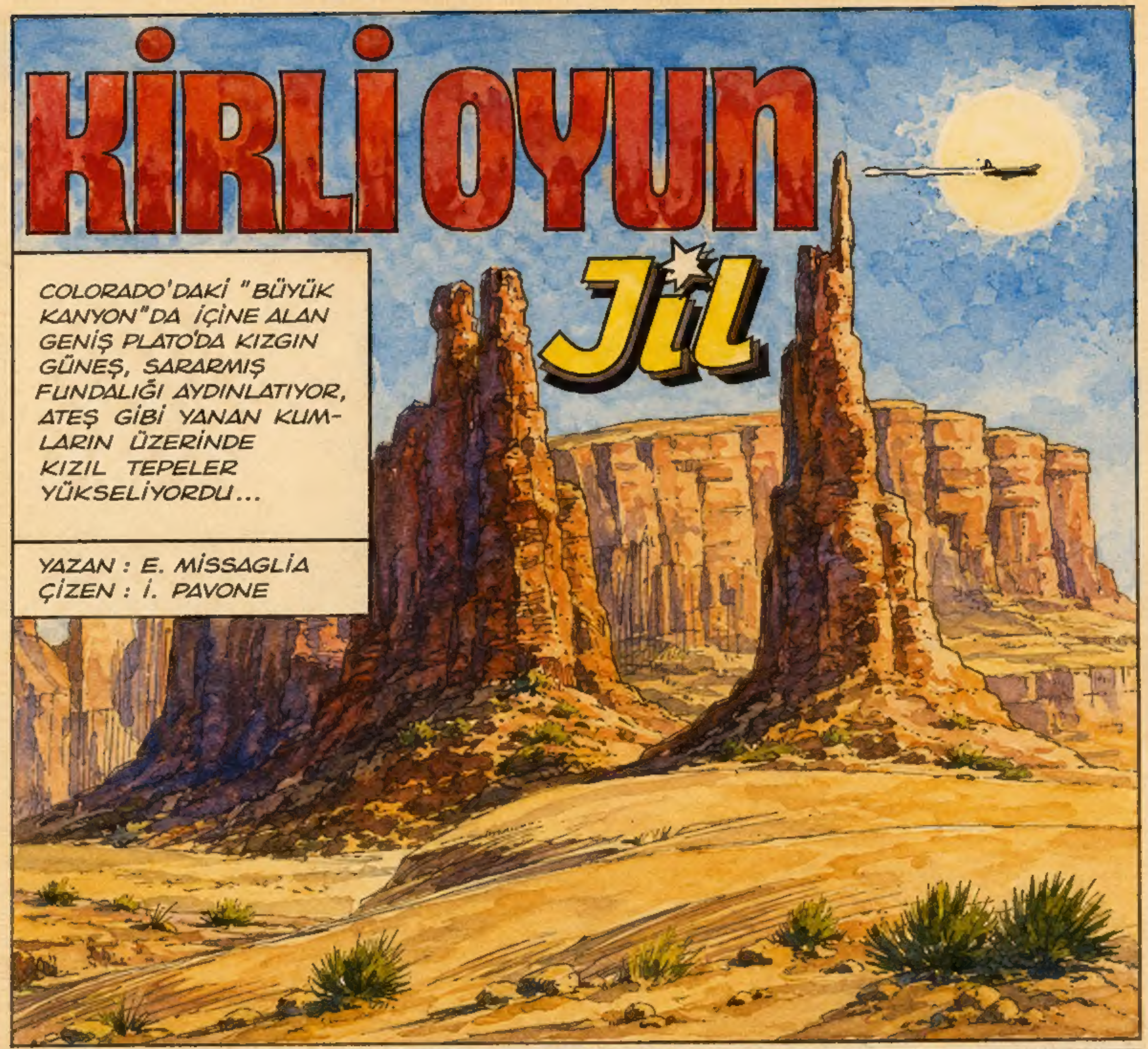

© Copyright • DAMI PRESS

UTE KIZILDERİLİLERİ BURAYA "TA - VWOATS YOLU" ADINI VERİRLERDİ ÇÜNKÜ BU GENİŞ KANYONU, ÖBÜR DÜNYAYA GİTMEK İÇİN TANRI, TA - VWOATS'IN AÇTIĞINA İNANIRLARDI...
KAYALAR, BÜYÜK NEHRE DÖKÜLEN ÇAĞLAYANLAR, RÜZGARLAR VE AKARSULARIN ETKİSİYLE AŞINMIŞ.
... YER YER İLGİNÇ ŞEKİLLERE BÜRÜNMÜŞTÜ...
İNSANIN ÖNÜNE ANİDEN BAŞ DÖNDÜRÜCÜ UÇURUMLAR ÇIKIYORDU...
İŞTE, GÜNEY EYALETLERİNİ GEZEN JIL MORAN'A BU GÖRÜNTÜ İÇİNDE RASTLIYORUZ...
NE GARİP YER, DEĞİL Mİ, SEVGİLİ DOSTUM?..

RENKLER BİR HARİKA! AMA YOLA DEVAM ETMEK ZORUNDAYIZ...
ATINI MAHMUZLAYAN JİL, YAKINDAKİ...
...KAYALIKLARDAN GEÇTİ...
...VE HİÇ DURMADAN...
...COLORADO NEHRİ ÜZERİNDEKİ BİR ASMA KÖPRÜYE ULAŞTI...
GERÇEKTEN OLAĞANÜSTÜ... İYİ Kİ "BÜYÜK KANYON"U GEZMEYE KARAR VERMİŞİM...

JİL KORKU-SUZCA KÖPRÜDEN GEÇTİ...
...VE KAYALIK DÜZLÜKTE İLERLEYEREK KAN-YON'UN İÇ KISIMLARINA YÖNELDİ...
KAKTÜS ÇİÇEKLERİNİN BÜYÜLEYİCİ RENKLERİNİ HAYRANLIKLA SEYREDİYOR.
..BÖLGEDE YAŞAYAN HAY-VANLARI İLGİYLE İZLİYORDU. ..KIZIL TİLKİ...
... RAKUN...
.. PUMA..

SÜRÜLERİNİ OTLATAN NAVAJO YERLİLERİ İSE DİKKATİNİ ÇEKİYORDU...
BİLİYOR MUSUN DOSTUM? BU İNSANLAR UYGARLIK ADINI VERDİĞİMİZ CANAVARIN YOK ETTİĞİ BÜYÜK BİR IRKIN SON TEMSİLCİLERİ...
NEYSE... ŞİMDİ DİNLENEBİLECEĞİMİZ BİR GÖLGELİK BULALIM!..
İŞTE... ŞU KAYANIN ALTI OLABİLİR!..
YARIM SAAT SONRA...
MMM... BAK NE DİYECEĞİM... EĞER SENCE DE UYGUNSA BİRKAÇ GÜN BURADA KALMAK İSTİYORUM...
ASLINDA KABUL EDECEĞİNDEN EMİNİM... BU HUZURU BAŞKA NEREDE BULABİLİRİZ?

HUZUR VE SÜKUN! İNSAN HAYATTA BAŞKA NE İSTEYE-BİLİR?..
MM... KORKARIM BİRAZ FAZLA ABARTIYORUM... BİRİLERİ BU TARAFA DOĞRU GELİ-YOR...
YÜKSEK TEPELERİ GERİDE BIRAKARAK GÖKYÜZÜNDEN KENDİSİNE YAKLAŞAN RENKLİ ÜÇGEN ŞEKLE BAKTI..
BİR DEL-TAPLANÖR!
HAVA AKIMININ ETKİSİYLE SİVRİ BİR TEPEDEN SIYRILAN "DELTA"...
..AZ ÖTE-DEKİ ÇAM OR-MANINA DOĞRU SÜZÜLDÜ..

EH... HIÇ DEĞİLSE GÜRÜLTÜ ÇIKARMIYOR... DOĞRUSU ONUNLA BİR DEFA OLSUN UÇABİLMEK İSTERDİM !.
BİRDEN, VİETNAM'DA HELİKOPTER ÇAVUŞU OLAN JİL'E HİÇ DE YABANCI OLMAYAN BİR SES DUYULDU...
PLOP!
PLOP!
HAY AKSİ... BURASI KALABALIKLAŞMAYA BAŞLADI!.
DELTAPLANÖRLER, HELİKOPTERLER...
"DELTA" NIN PEŞİSIRA SEYREDEN HELİKOPTERİN UÇUŞUNU HAYRETLE İZLEDİ...
?!
AMAN TANRIM ! BU SERSEM BÖYLE GİDERSE ONA BİNDİRECEK...

HAYIIR!
KAZA KAÇINILMAZ GİBİYDİ AMA DELTAPLA-NÖRDEKİ ADAM SON ANDA PİKE YAPARAK HELİKOPTERDEN SIYRILDI...
BANG BANG!
NEYSE, BAŞARDI.. AMA ŞİMDİ NE OLUYOR?!
BANG!
BANG!
AHH...

ŞAŞKINLIKTAN NEFESİ KESİLEN JİL, DELTA-PLANÖRÜN HIZLA TAŞLIK YAMACA DOĞRU ALÇALDIĞINI GÖRDÜ...
KANATLARI KULLANAN ADAM SON ANDA...
... ONLARI DÜZELTEREK GÜÇLÜKLE YERE İNDİ..
GİDELİM DOSTUM! O ZAVALLININ YARDIMA İHTİYACI OLMALI...
AHAA!

DUUR!..
AYAĞA KALKIYOR!.. DEMEK AĞIR YARALI DEĞİL!..
GELDİM, ARKADAŞ!
OOH...

HAY ŞEYTAN! DURUMU DÜŞÜN-DÜĞÜMDEN DAHA KÖTÜ...
JİL, İÇİNDEN KÜFREDEREK YARALIYA YAKLAŞTI...
HEY, DOSTUM!..
AYNI ANDA HELİKOPTER DE KAYALIKLA-RIN ARKASINDAN BELİRDİ...
BİRAZ GAYRET.. SAKIN CESARE-TİNİ KAYBET-ME! HAREKET ETMEYE ÇALIŞ!..
COL-AIR SERVICE Co

KÖPEK SOYLARI... KESİN ARTIK ÖLDÜĞÜNÜ GÖRMÜYOR MUSUNUZ ?
HELİKOPTERDEKİ PİÇLER ONU TAM KALBİNDEN VURMUŞLAR...
PLOP PLOP
ŞİMDİ DE KONTROL ETMEYE GELİYORLAR, LEŞ KARGALARI!..
COL-AIR SERVICE
HEY AMA NE OLUYOR ?
BANG!
BANG!

BU HERİFLER BENİM POSTU DA DELMEYE NİYETLİLER GALİBA..
COL AIR SERVICE
JİL'İN ATI HELİKOPTERİN GÜRÜLTÜSÜNDEN ÜRKEREK YAKINDAKİ ORMANA DOĞRU KAÇTI..
HEY! DUR, DOSTUM.!
ALÇAKLAR, YOLUMU KESMEYE ÇALIŞIYORLAR.. TABANLARI YAĞLAYIP KAÇSAM İYİ OLACAK...

KOŞ OĞLUM, JİL... KOŞ!
KURTULMAK İÇİN TEK SEÇENEĞİN VAR! DELTA-PLANÖR!..
KAYBEDECEK BİR SANİYEN BİLE YOK, PEŞİNDELER!..
ŞİMDİ BİRAZ SAKİN OL! BU ALETİ DAHA ÖNCE HİÇ KULLANMADIĞINI UNUTTUN GALİBA!..
EE, PEKİ NE OLACAK? İSTEMEDEN BİR CİNAYETE TANIK OLDUM DİYE BENİ ÖLDÜRMELERİNİ Mİ BEKLEYEYİM?

EĞER ÖLECEKSEM, BU ALETLE UÇARAK ÖLÜRÜM DAHA İYİ! ZATEN AZ ÖNCE BİR KEZ OLSUN DENEMEK İSTEDİĞİMİ SÖYLÜYORDUM...
İŞTE KARŞIMA FIRSAT ÇIKTI!..
HAY AKSİ! DELTAPLANÖRÜ ELE GEÇİRDİ!..
GÖRÜYORUM! ALLAH KAHRETSİN, GİDİYOR!..
HAYDİ!
YUKARI. DAHA YUKARI..
MENZİL DIŞINA ÇIKTI BİLE!..

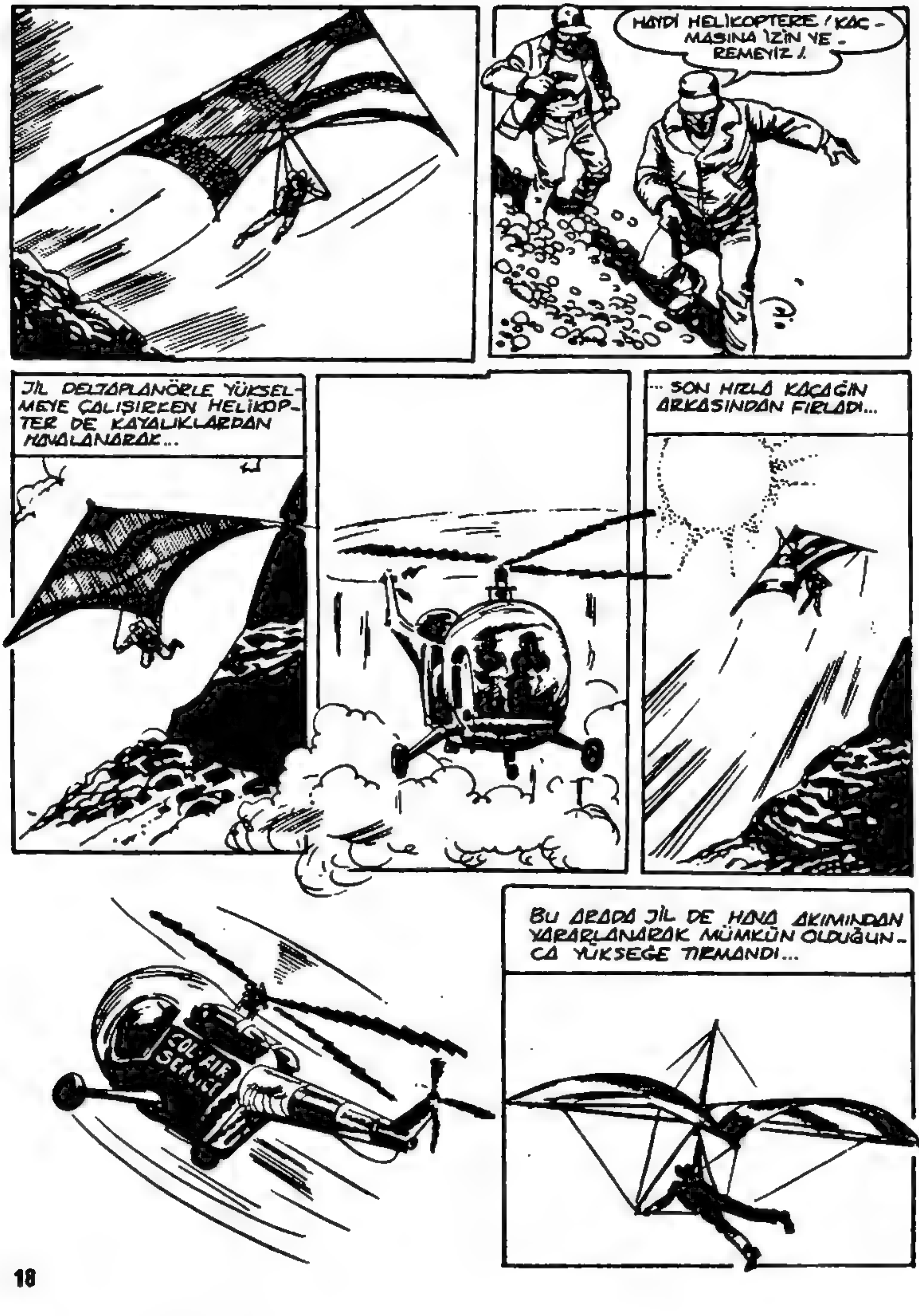
HAYDİ HELİKOPTERE ! KAÇ-MASINA İZİN VE-REMEYİZ !
JİL DELTAPLANÖRLE YÜKSELMEYE ÇALIŞIRKEN HELİKOPTER DE KAYALIKLARDAN HAVALANARAK...
... SON HIZLA KAÇAĞIN ARKASINDAN FIRLADI...
COL AIR SERVICE
BU ARADA JİL DE HAVA AKIMINDAN YARARLANARAK MÜMKÜN OLDUĞUNCA YÜKSEĞE TIRMANDI...

CESARET JİL! ÜMİTSİZLİĞE KAPILMA, SADECE ONLARI UZAKTA TUTMAYA BAK!
İŞTE, GELİYORLAR!..
GÜZEL... ŞİMDİ HİÇ HATA YAPMAMALIYIM... AKSİ HALDE ÖBÜR DÜNYAYI BOYLARIM!..
ARTIK DANSA BAŞLAYABİLİRİZ!..
COL-AIR SERVICE
DALIŞA GEÇTİ!..
ŞİMDİ DE YUKARI!..

HA GAYRET, JİL! DUA ET DE MOTORLARI BOZULSUN YA DA BİR TARAFA BİNDİRSİNLER...
UH! GALİBA DUALARIM KABUL OLMADI!.
BANG! BANG
CANLARI CEHENNEME! KORKARIM BU İŞTEN SIYRILAMAYACAĞIM...
AKSİ ŞEYTAN. KANAT İSABET ALDI!
RÜZGÂRIN ETKİSİYLE DELİK GİTTİKÇE AÇILIYOR...

NEYSE, ŞİMDİ BUNU UNUT VE ÖNÜNE ÇIKAN ŞU TEPEYE TIRMANMAYA BAK!..
JİL SERT BİR DÖNÜŞ YAPARAK SON ANDA KAYALARI SIYIRIP GEÇTİ..
BU ARADA HELİKOPTER DE HIZLA ARAYI KAPATIYORDU...
BİRAZ ALÇAKTAN UÇUP ŞUNUN İŞİNİ BİTİRELİM...
COL AIR
KANAT İNCE YIRTILDI. BİRAZDAN KONTROLUMDAN ÇIKACAK...
İKİ SEÇENEĞİN VAR JİL... YA YERE İNİP KAÇACAKSIN YA DA BU PİÇLERİ SAFDIŞI BIRAKMANIN BİR YOLUNU BULACAKSIN...

VAY BE... İŞTE BU, TAM BANA GÖRE!.
AZ ÖTESİNDE BELİREN YÜKSEK GERİLİM HATLARINA DOĞRU DİKKATLE UÇTU...
DELTAPLANÖR GÖRÜŞÜNÜ KAPADIĞINDAN HELİKOPTERİN PİLOTU KALIN TELLERİ GÖREMİYORDU. ANINA BİR AN ÖNCE ULAŞMAK İÇİN HIZINI ARTIRDI...
DURUMU FARKETTİĞİNDE İSE İŞ İŞTEN GEÇMİŞTİ...
ŞURAYA BAK!..
YÜKSEL! YÜKSEL!..

AHH!
HAYIR!
HELİKOPTER, KANATLARI KOPARILMIŞ BİR PERVANE BÖCEĞİ GİBİ...
...KAYALARA ÇARPA-RAK YANMAYA BAŞLADI.
VRAMP
... VE SONUNDA BÜYÜK KANYONUN DİBİNE DÜŞTÜ...
NE FECİ BİR SON.. BUNU HAK-ETMİŞLERDİ AMA YİNE DE KORKUNÇ!..

ARTIK BAŞIMIN ÇARESİNE BAKMALIYIM... BU ALETİ İDARE ETMEK ZORLAŞTI...
NİCE KONTROLDEN ÇIKTI... AYAKLARIMI KIRMADAN YERE BİR İNEBİLSEM...
YÜKSEL, GÜZELİM... ŞAKANIN SIRASI DEĞİL, TAMAM MI?
AFERİN, BÖYLE 'Yİ!
CESARET! İŞTE KANYONDAN ÇIKIYORUZ...
UFF... ŞİMDİ MÜMKÜN OLDUĞU KADAR YUMUŞAK BİR YER ARAYALIM...

HEY, BU KADAR HIZLI DEGİL .LANET OLSUN, YAVAŞLA !..
SWAAMM
HIZI AZALTMAK İÇİN BOŞ YERE UĞRAŞTI AMA ALET ARTIK KONTROLÜNDEN ÇIKMIŞTI...
HAYIR!
EYVAH! UHH!
URGHH..

SENİ KUTLARIM, JİL! GERÇEKTEN HARİKA BİR İNİŞ YAPTIN!..
ŞİKÂYET ETMEYE HAKKIN YOK. HÂLÂ YAŞIYORSUN VE SAPASAĞLAMSIN...
TAMAM... TAMAM... ŞİMDİ İLGİLİLERİ BU OLAYDAN HABERDAR ETMELİ-YİM. EN YAKIN MERKEZ GÜNEYDEKİ ANİTA KENTİ...
BU DA 'BÜYÜK KANYON' DAKİ TATİLİMİN SONU DEMEK, AMA NE YAPA-LIM... ZATEN KAL-MAK DA İSTEMİ-YORUM...
İHİİ
OH... İS-TE, SADIK DOSTUM!..

BÜTÜN GÜNÜMÜ ŞENİ ARAMAKLA GEÇİRECEĞİMİ SANIYORDUM...
IHIL...
GİDELİM... BİZİ UZUN BİR YOL BEKLİYOR!..
BİRKAÇ DAKİKA SONRA JİL GÜNEŞE BAKARAK YÖNÜNÜ GÜNEYE AYARLADI...
AHAA!
GAYRET! BU İŞİ NE KADAR ERKEN HALLEDERSEM O KADAR SEVİNECEĞİM...
HİÇ MOLA VERMEDEN AŞILMASI GÜÇ PATİKALARDAN GEÇTİ...

BIRDEN ATININ NAL SESLERİNİ BASTIRAN...
KRAAASCC
?!
...VE ÇIĞ DÜŞMESİNİ ANDIRAN BIR GÜRÜLTÜ DUYDU...
HAY ALLAH YİNE NE OLUYOR ?
ÇABUK DOSTUM! İÇİMDEN BİR SES BURADAN HEMEN UZAKLAŞMAMIZ GEREKTİ-GİNİ SÖYLÜYOR ..
IHII...

BU ÇOK İSABETLİ BİR KARARDI. NİTEKİM ANİDEN TAŞAN DERE...
VAY CANINA!
AZ KALSIN ATLA BİNİCİSİNİ DE SÜRÜKLEYECEKTİ...
ÇABUK!.. ÇABUK!..
BİR SANİYE DAHA GECİKSEYDİK HAPI YUTMUŞTUK!..

ACABA BU ANİ TAŞMANIN SEBEBİ NE ? DOĞRUSU MERAK ETTİM...
OH, EN İYİSİ BOŞ VERİP YOLA DEVAM ETMEK!..
ORADAN UZAKLAŞAN JİL...
...BEŞ DAKİKA SONRA SORUSUNUN CEVABINI BULDU...
ŞİMDİ HER ŞEY ANLAŞILDI!
BİR BARAJ.. SANIRIM SUYUN SEVİYESİNİ AYARLIYORLAR! AMA BU DURUMDA NEHİRDE BULUNANLARIN HAYATLARINI TEHLİKEYE SOKUYORLAR!..

GAYRET, JİL! BELKİ DE UZUN BİR YOLCULUK-TAN KURTU-LURSUN..
ŞERİFLE KONUŞA-BİLECEĞİM BİR TELEFON-LARI VARDIR HERHALDE!
JİL, BU ÜMİT VERİCİ DÜŞÜNCEYLE ATINI MAHMUZLARKEN...
..BARAJIN BOŞALTMA KAPAK-LARI DA KAPANMIŞTI...
DOSTUMUZ ÇOK GEÇMEDEN KAYALARIN ARA-SINDAKİ ASFALT BİR YOLA ÇIKTI...
BU YOL BARAJI EN YAKIN YERLE-ŞİM MERKEZİNE BAĞLIYORDU..

HEY, BU DA NEREDEN ÇIKTI?..
BEN NEREDEN BİLEYİM?!
SİZE HEMEN AÇIKLAYAYIM, BEYLER.. AZ ÖNCE SU GÖNDERDİĞİNİZ KANYONDAN... AZ KALSIN BOĞULUYORDUM!..
İNAN ÇOK ÜZÜLDÜK AMA KAPAKLARI AÇMADAN ÖNCE ÇEVREYİ KONTROL ETMİŞTİK!..
DEMEK PEK DİKKAT ETMEMİŞSİNİZ.. HER NEYSE, BURAYA ŞİKAYET ETMEYE GELMEDİM...
TELEFONUNUZA İHTİYACIM VAR. ANİTA ŞERİFİYLE GÖRÜŞMEM GEREK! BURADAN İKİ SAAT ÖTEDE BİR CİNAYET İŞLENDİ!..
NEE?
DUYDUNUZ İŞTE, CİNAYET DEDİM! KATİLLER DE HELİKOPTERLERİYLE UÇURUMA DÜŞTÜLER!..
KAHR...
LANET OLSUN!..

GERİLİM DOLU BİRKAÇ SANİYELİK SESSİZLİKTEN SONRA
NE YAPACAĞIZ ŞİMDİ?.
YAPILACAK BİR TEK ŞEY VAR!
EVET. BİR TEK ŞEY!..
NEE?
SAKİN OL, AHBAP.. HEMEN SİNİRLENME!..
DÖRT ADAM KENDİSİNE YAKLAŞIRKEN JİL BİRDEN YÜZLERİNDEKİ TEHDİTKÂR İFADEYİ FARKETTİ...
HEY, NE OLUYOR SİZE? CEVAP VERSENİZE!.
SALDIRIN!
?!
DAVRANIN, ÇOCUKLAR!
UH!

AHH!
DELİRDİNİZ Mİ YAHU?
SİZİ KÖPEK SOYLARI!
HAYDİ, ONA NİNNİ SÖYLEYELİM!
UH!
GÜZEL!
OH!

COLORADO!
Gil
BAR
Lire 800

TOPLA KENDİNİ JİL! BU HERİFLER SENİ PARÇALAYACAKLAR!..
OUCH!
DİZİM!
BEN ONU YOLA GETİRMESİNİ BİLİRİM!..
HAYIR!
HAY ŞEYTAN!

UUH!
OUFF_
HAYDİ TOZ OL, JİL!
NEREYE GİDİYOR-SUN, SERSERİ ?.
AAH!
ALLAH KAHRETSİN!
OFF!
GERİ ÇEKİL, KÖPEK!..

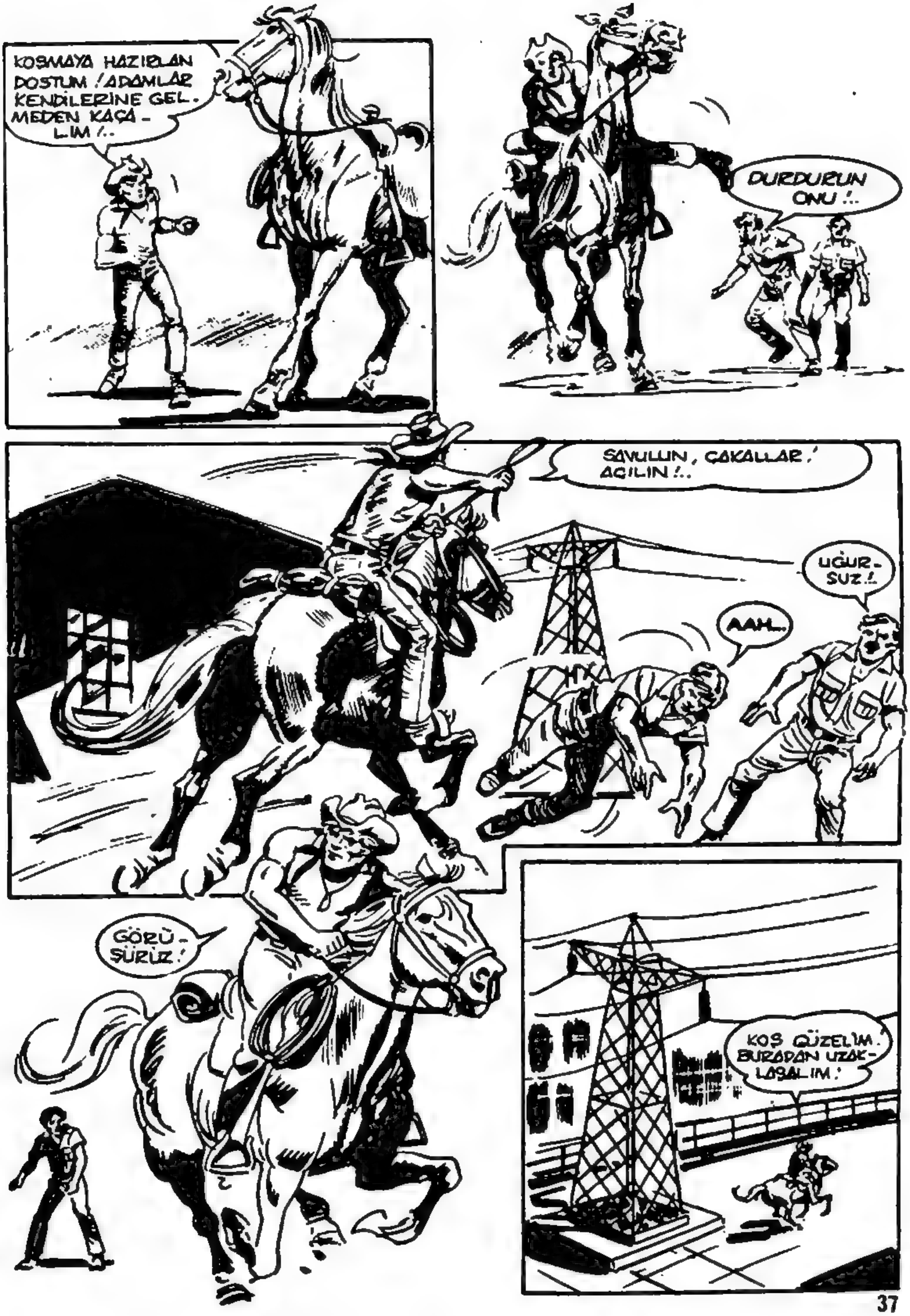
KOSMAYA HAZIRLAN DOSTUM !ADAMLAR KENDİLERİNE GEL-MEDEN KAÇA-LIM !..
DURDURUN ONU !..
SAVULUN, ÇAKALLAR! AÇILIN !..
UĞUR-SUZ !.
AAH..
GÖRÜ-ŞÜRÜZ !
KOŞ GÜZELİM! BURADAN UZAK-LAŞALIM!

ATINI DÖRTNALA KALDIRAN JIL...
...AZ SONRA GÖZDEN KAYBOLDU...
NE OLACAK ŞİMDİ ? O KAHROLASI KOVBOY HER ŞEYİ ALT-ÜST EDEBİLİR !..
EN İYİSİ PEŞİNDEN GİDELİM !
SAKİN OLUN, ÇOCUKLAR !
ADAM ŞERİFE TELEFON ETMEK İSTİYORDU. EMİNİM ŞİMDİ ORAYA GİDİYORDUR !..
BU YÜZDEN HENÜZ KAYBETMİŞ SAYILMAYIZ ! ŞERİFİN BİZDEN YANA OLDUĞUNU UNUTMAYIN. ONUN İCABINA BAKACAKTIR !..

AYNI ANDA JIL GÜNEYE DOĞRU YOLUNA DEVAM EDİYORDU.
DAHA KAFAMDAKİ SORULARA CEVAP BULAMAZKEN YENİLERİ ÇIKTI. ACABA O ZAVALLIYI NEDEN ÖLDÜRDÜLER ?
BENİ NEDEN YAKALAMAK İSTEDİLER ? CİNAYETTEN SÖZ EDER ETMEZ ÜSTÜNE SALDIRDILAR.
İKİ OLAY ARASINDA BİR BAĞLANTI OLDUĞU AÇIK...
BU DURUMDA EN İYİSİ İŞİ ŞERİFE DEVRETMEK!
O, BU TÜR TEHLİKELİ BİLMECELERİ ÇÖZMEK İÇİN MAAŞ ALIYOR!..

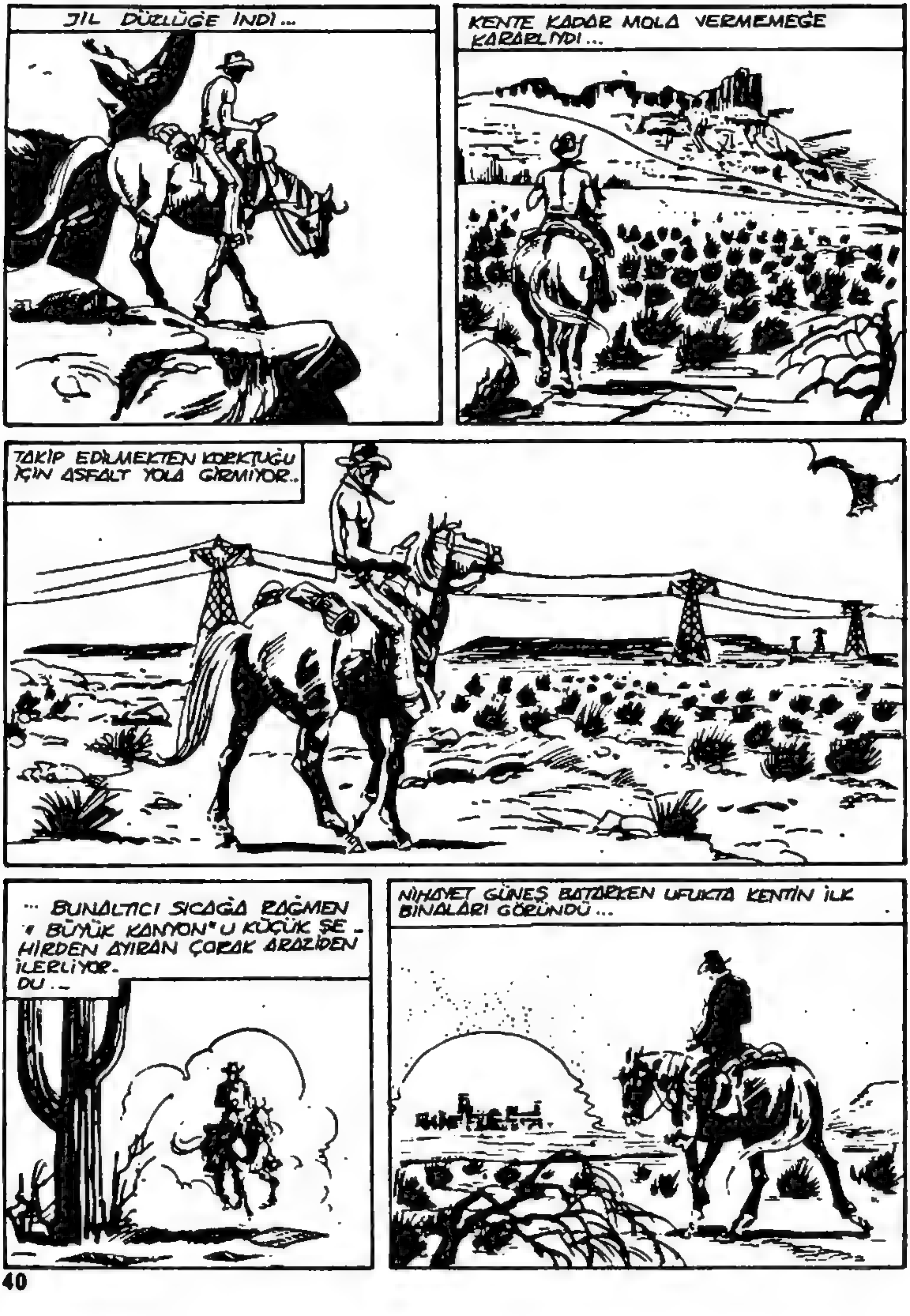
JIL DÜZLÜĞE İNDİ...
KENTE KADAR MOLA VERMEMEĞE KARARLIYDI...
TAKİP EDİLMEKTEN KORKTUĞU İÇİN ASFALT YOLA GİRMİYOR..
... BUNALTICI SICAĞA RAĞMEN "BÜYÜK KANYON" U KÜÇÜK ŞEHİRDEN AYIRAN ÇORAK ARAZİDEN İLERLİYOR-DU...
NİHAYET GÜNEŞ BATARKEN UFUKTA KENTİN İLK BİNALARI GÖRÜNDÜ...

ŞİMDİ DOĞRU ŞERİFE! BU PİS OLAYDAN BİR AN ÖNCE KURTULMAK İSTİYORUM...
UMARIM ŞERİF BENİ CİNAYETİN İŞLENDİĞİ YERE TEKRAR SÜRÜKLEMEZ..
BLOW UP
DISCOTEQUE
POLISH POWER
NEYSE.. BUNU ŞİMDİDEN DÜŞÜNMENİN GEREĞİ YOK...
OTOPARKTA BİR POLİS ARABASINA RASTLAYINCA O TARAFA YÖNELDİ...
POLICE
HEY!.. BAKAR MISINIZ ?!

YANILMIYORSAM ŞERİFİN DURDURMAMIZI SÖYLEDİĞİ ADAM BU !..
EVET_TA KENDİSİ! BİZİ ARAMA ZAHMETİNDEN KURTARDI...
YEREL "TRİBUNE" GAZETESİNİN SAHİBİNİN KIZI VE AYNI ZAMANDA GAZETECİ OLAN EVA WARREN, AZ ÖTEDE ONLARI İZLİYORDU...
ŞUNA BAK! SANKİ WESTERN FİLMLERİNDEN FIRLAMIŞ GİBİ..
HAYDİ, AHBAP! ATINDAN İN VE KARŞI KOYMADAN BİZİ TAKİP ET!..
?
SAKİN OLUN, BEYLER! BEN SADECE ŞERİFİN BÜROSUNU SORACAKTIM!..
KENDİSİNE BİR CİNAYET İHBARINDA BULUNACAĞIM...SADECE O DEĞİL...
KISA KES... SENİ MERKEZE BİZ GÖTÜRECEĞİZ!..

?!
HAY ŞEYTAN, YAVAŞ OLSANA!..
KULAĞIN SAĞIR GALİBA! SANA İN DEDİM. ATINI MERAK ETME! ARKADAŞIM ONUNLA İLGİLENİR!
ARABAYA BİN, BAKALIM!
PEKÂLÂ... ZATEN BEN DE ŞERİFE GİDECEKTİM!
ORADA NELER OLUYOR?
YANLIŞ DUYMADIMSA O KOVBOY BİR CİNAYETTEN SÖZ ETTİ..
HEY, MEMUR BEY! BENİ DE BEKLEYİN!
RROARR...

ŞERİFİN BÜROSUNU BEN DE ZİYARET ETSEM İYİ OLACAK...
RICKETT
CİNAYET DAİMA İLGİNÇ BİR HABERDİR SATIŞI ARTIRMAK İÇİN "TRIBUNE"UN BÖYLE HABERLERE İHTİYACI VAR...
İYİ BİR GAZETECİ OLAN EVA BU FIRSATI KAÇIRMAK İSTEMİYORDU...
ON DAKİKA SONRA...
ONU YAKALAYIP BİR HÜCREYE KAPATTIK, ŞERİF. ŞU ANDA SİZİNLE KONUŞABİLMEK İÇİN ÇIRPINIP DURUYOR...
ONA, YARIN SABAHA KADAR BURADA OLMAYACAĞIMI SÖYLE. SİZİ KİMSE GÖRDÜ MÜ ?

EVET, BEN DE BUNU SÖYLEYECEKTİM... ŞU "TRIBUNE" MUHABİRİ WARREN BİZİ FARKETTİ. ARKAMIZDAN SESLENDİ AMA DUYMAMAZLIKTAN GELDİK...
HAY AKSİ!..
İŞTE... BAHSE GİRERİM ODUR!..
SCREECH
GİT BAK BAKALIM!
YANILMAMIŞIM, ŞERİF!
NEYSE BEN ONU ATLATIRIM. YALNIZ DİĞERLERİNİ DE UYAR, O KIZ KESİNLİKLE KOVBOYLA KONUŞMAMALI!..
ANLAŞILDI!..
ŞİMDİ GİDEBİLİRSİN!
SANKİ BAŞIMIZDAKİ DERTLER YETMİYORMUŞ GİBİ BİR DE BU ÇIKTI!..

MERHABA, ŞERİF TORRELL !..
OH, BAYAN WARREN... BU SAATTE BURADA NE İŞİNİZ VAR ?
DUMANDAN RAHATSIZ OLUR MUSUNUZ ?
HAYIR, HATTA BEN DE BİR TANE YAKACAĞIM !..
AZ ÖNCE BURAYA GETİRİLEN KOVBOY HAKKINDA GÖRÜŞMEYE GELDİM. ADAMLARINIZA SÖYLEDİKLERİNİ DUYDUM...
EE... NE OLMUŞ ?
ŞERİF, ADAM SİZE DAĞLARDA TANIK OLDUĞU BİR CİNAYETİ İHBAR ETMEK İSTİYORDU...
BÖYLE Mİ SÖYLEDİ ? BUNA HİÇ ŞAŞIRMADIM. BELKİ FARKETMEDİNİZ AMA O SERSERİ SARHOŞTU, BAYAN WARREN !
SARHOŞ MU ?

HEM DE FİTİL GİBİ... BANA SORARSANIZ YAZMAYA DEĞMEZ... O KOVBOYU BİR SÜRE NEZARETTE TUTACAĞIM!..
AMA... BAKIN...
ŞİMDİ, ÖZÜR DİLERİM, YAPACAK ÇOK İŞİM VAR. BABANIZA SELAMLARIMI İLETİN LÜTFEN!
PEKİ, GİDİYORUM!..
SARHOŞ HA?! HAYIR, BANA YUTTURAMAZSIN, DOSTUM!..
İYİ GECELER, BAYAN!
SİZE DE...
O ADAM İÇKİLİ DEĞİLDİ VE BİR CİNAYETTEN BAHSETTİ. YOKSA GERÇEKTEN YANILIYOR MUYUM?
YİNE DE BU MESELE AYDINLANMADAN İÇİM RAHAT ETMEYECEK!..
AKLIMA BİR FİKİR GELDİ... AMA GERÇEKLEŞMESİ İÇİN "BOURBON" STAYNER'E İHTİYACIM VAR...
ROAAR

BANA BIRKAÇ DOLARA PATLAYACAK FAKAT ŞANSIM YAVER GIDERSE BU IŞIN ASLINI ÖĞRENIRIM...
BAR COCKTA
BURADAN BAŞLAYALIM...
STAYNER MI ? HAYIR, BAYAN - BU GECE GELMEDI...
SAĞOL, PEPE !.
BIR DE SPINKS'E BAKALIM...
BÜTÜN BARLARI DOLAŞMASINA RAĞMEN BIR SONUÇ ELDE EDEMEDI...
BIR SAAT ÖNCE BURADAYDI VE OLDUKÇA DA TELAŞLIYDI...
GERI DÖNECEK MI ACABA ?

HIÇBIR FIKRIM YOK...
ŞEY... HIK. ONU NEREDE BULACAĞINIZI... HIK. BEN BILIYORUM...
SAHİ Mİ? HAYDI, SÖYLEYİN!..
UH... EHM...
HIÇ UĞRAŞMAYIN... İÇKİ İKRAM ETMEZSENIZ BU AYYAŞTAN LAF ALAMAZSINIZ...
NE İSTİYORSA VERİN O HALDE...
VİSKİ... DUBLE OLSUN!..
SEN DE ÖT BAKALIM ARTIK, DOSTUM!..
UH.. BU NE BİÇİM KONUŞMA? STAYNER.. HIK.. BANA..."JUANITO"YA GITMEMIZI TEKLIF ETMİŞTİ...
KENT DIŞINDA BİR MEKSİKA BARI... O ÇÖPLÜK SİZE GÖRE DEĞİLDİR BAYAN!..

DAHA ÖNCE DE GİT-
MİŞTİM! TEŞEKKÜRLER!
HIK... ŞEREFİNE GÜZE-
LİM...
PROC
HIK.. FENA PİLİÇ
DEĞİL HAA!..
KES SESİNİ!..
AZ SONRA EVA ŞEHİR DIŞINDAKİ LOKALE
VARDI...
JUANITO'S LIQUORS
İŞTE ORADA.. UMA-
RIM İYİCE KAFAYI
BULMAMIŞTIR!..
DRINK

SELAM ROBERT! NE DURUMDASIN?
EVA... EĞER SARHOŞ OLUP OLMADIĞIMI MERAK EDİYORSAN, HENÜZ AYIĞIM!..
GÜZEL.. ÖYLEYSE DERDİMİ ANLATABİLİRİM!..
ÖNCE BANA BİR İÇKİ ISMARLA!..
TAMAM... NE İSTERSİN?
BOURBON, TABİİ!.. BAŞKA BİR ŞEY İÇMEDİĞİMİ BİLİYORSUN... O YÜZDEN BANA BU İSMİ TAKTILAR YA...
PEKÂLÂ... BEYE BİR BOURBON, BANA DA BİR COCA-COLA LÜTFEN!..
HEMEN, BAYAN!..
ROBERT SENİN ŞAFAKTAN ÖNCE OLAY ÇIKARIP HAPSE GİRMENİ İSTİYORUM...
NEE? SEN DELİRDİN Mİ? NEDEN BÖYLE BİR ŞEY YAPAYIM?

HEM ELLİ DOLAR KAZANMAK, HEM DE BANA İYİLİK ETMEK İÇİN, DOSTUM!..
ŞUNU DAHA İYİ AÇIKLASANA!
BU AKŞAM ŞERİFİN ADAMLARI BİR KOVBOYU TUTUKLADILAR. SARHOŞ OLDUĞUNU SÖYLEDİLER AMA BEN ALTINDA DAHA BÜYÜK BİR İŞ OLDUĞUNA EMİNİM...
NE YAZIK Kİ ŞERİF BENİ ADAMLA GÖRÜŞTÜRMEDİ!..
BÖYLECE KENDİMİ TUTUKLATIP O İŞİ SENİN YERİNE HALLETMEMİ İSTİYORSUN!..
ÇOK ANLAYIŞLISIN!.
ÖYLEYİMDİR... YETMİŞ!..
NE DEDİN?
YETMİŞ DOLAR!/ AYRICA HAKİMİN VEREċEĞİ CEZAYI DA SEN ÖDEYECEKSİN!..
SOYGUNCU SENİ... YETMİŞ HA?.
EVET... KARAR SENİN, GÜZELİM!.

MM... KABUL EDİYORUM... YALNIZ ELİNİ ÇABUK TUT!.
ANLAŞTIK! SAĞLIĞINA WARREN!..
SESSİZCE İÇKİLERİNİ BİTİRDİLER..
SONRA..
SWISS
!
SCRASH!
HEY, AMİGO! KEÇİLERİ Mİ KAÇIRDIN?
HEPSİNİ KIRACAĞIM! LANET OLSUN!

DUR! DUR! YOKSA POLİS ÇAĞIRIRIM!..
SENİN DE, O AYNASIZLARIN DA CANI CEHENNEME!..
KORKARIM VERDİĞİ ZARARLARI DA ÖDEMEK ZORUNDA KALACAĞIM!..
SWISS
?!
SCRASH
LÜTFEN ÇABUK GELİN! DÜKKANIMI MAHVETTİ...
SAKİN OL! HEMEN BİR DEVRİYE GÖNDERİYORUM.
NİTEKİM BİRKAÇ DAKİKA SONRA...
GÜZEL! ARTIK BEN DE GİDEBİLİRİM!

DAHA SONRA POLİS MERKEZİNDEKİ NEZARETHANEDE...
HE! HE! HIK... NE HAREKETLİ BİR GECE..!.
CENENİ KAPA VE SAKİN OL, AHBAP!.
TABİİ... HIK... AMA BANA BİR YUDUMCUK BOURBON VEREBİLİRSİN, HIK!
UZATMA... ŞURAYA ZIBAR YAT DA AYILMAYA BAK!.
OH, BİR BU EKSİKTİ!.
NE AYILMASI... HIK... BEN SARHOŞ DEĞİLİM Kİ...
PUAH!
HEY, MEMUR BEY! ŞERİFLE GÖRÜŞMEK İSTİYORUM!
YARINA AHBAP!

ŞEYTAN ALSIN CANINIZI!..
SAKİN OL KOVBOY! SINIRLENMEN BİR İŞE YARAMAZ! HEM ŞERİFLE KONUŞUP DA NE OLACAK?
BAKIYORUM ÇABUK AYILDIN!..
SARHOŞ DEĞİLDİM Kİ... BÜTÜN GECE İKİ BOURBON İÇTİM... BU KADARI BANA VIZ GELİR!..
AZ ÖNCE YALPALIYORDUN VE DİLİN DOLAŞIYORDU...
ÖYLE.. BİR DOSTUMUN HATIRI İÇİN ROL YAPIYORDUM! ADI EVA WARREN, "TRIBUNE" GAZETESİNİN MUHABİRİ...
BİR ŞEY ANLAYABİLENE AŞKOLSUN!
EVA YAKALANDIĞINI GÖRMÜŞ... AYRICA SENİN BİR CİNAYETTEN BAHSETTİĞİNİ DE DUYMUŞ...
BUNUN ÜZERİNE ŞERİFE GİDİP DURUMU AÇIKLAMASINI İSTEMİŞ, AMA ADAM ORALI OLMAMIŞ...

SADECE SENİN SERSE-RİLİKTEN VE SARHOŞLUK-TAN TUTUKLANDIĞINI SÖYLEMİŞ...
NEE? VAY CANINA!..
İŞTE BEN DE ANLATACAKLA-RINI DİNLEMEK VE ONLARI EVA'YA NAKLETMEK İÇİN BURAYA GELDİM...
PEKÂLÂ, DOSTUM.. ÖYLEYSE KULAĞINI İYİ AÇ!..
ERTESİ GÜN SERBEST BIRAKILAN "BOURBON" DOĞRUCA GAZETEYE GİDİP, JİL'DEN ÖĞRENDİK-LERİNİ EVA'YA ANLATTI...
DEMEK Kİ DOĞRU DUYMU-ŞUM...
ÖYLE AMA YERİNDE OLSAM BU İŞE BU-LAŞMAM. KOVBOYUN DEDİĞİNE GÖRE BU KONU BİRAZ TEHLİKELİ..
... VE BAŞIM BELAYA GİRER.. BUNU MU SÖY-LEMEK İSTİYORSUN?
EVET, UFAKLIK!..
GAZETECİ OLDUĞUMU UNU-TUYORSUN! OLAYLARI YAZMAK BENİM GÖRE-VİM...
HAYIR, UNUT-MUYO-RUM...

SADECE BU İŞİN SANA GÖRE OLMADIĞINI DÜŞÜNÜYORUM. ANLAŞILAN BARAJDAKİLER DE, ŞERİF DE BU İŞİN İÇİNDE...
İŞTE İLGİLENMEMEM İÇİN BİR SEBEP DAHA!..
BEN SENİ UYARDIM... ŞİMDİ ŞU BİZİM HESABI HALLEDELİM... YETMİŞ DOLAR ÜCRET VE OTUZ DA CEZA!..
... VE TABİİ BARDAKİ ZARAR ZİYAN!..
TAMAM ROBERT! İSTEDİĞİN ZAMAN MUHASEBEYE UĞRA!..
HEMEN UĞRASAM OLUR MU?
ELBETTE AMA HEPSİNİ İÇKİYE VERMEMEYE BAK...
BU SIRADA...
GARDİYAN BENİMLE KONUŞMAK İSTEDİĞİNİ SÖYLEDİ...
EVET. TUTUKLANMAMA İTİRAZ EDİYORUM, ŞERİF! BURAYA "BÜYÜK KANYON" DA BAŞIMA GELENLERİ ANLATMAK İÇİN GELMİŞTİM AMA BENİ DELİĞE TIKTINIZ!..

TM... İTİRAZINI YAPTIN İŞTE!..
FAKAT... NELER OLDUĞUNU MERAK ETMİYOR MUSUNUZ?
ETMEZ OLUR MUYUM? AMA ŞU ANDA SENİ DİNLEYECEK VAKTİM YOK! HARRY!..
...ONU HÜCRESİNE GÖTÜR...
NEE? NE BİÇİM ŞERİFSİN SEN? ORADA ÜÇ KİŞİ ÖLDÜ VE SEN... SEN...
DEDİM YA... BUNU BOŞ BİR ZAMANIMDA KONUŞURUZ...
ALLAH KAHRETSİN!
UĞURSUZ HERİF!..
KES ARTIK, EVLAT! DURUMUNU DAHA KÖTÜLEŞTİRME!..

UMURUMDA DEĞİL, O HÜCREYE DÖNMEYECEĞİM!..
UFF!
AHH!
SMACK
KUSURA BAKMA AMA BURADAN ÇIKMANIN BAŞKA YOLU YOKTU!..
ŞİMDİ TABANA KUVVET..
JİL KORİDORUN SONUNDAKİ ODALARDAN BİRİNE DALDI..
BU SERSERİNİN BURADA İŞİ NE ?
SEN TAHMİN ET, UKALA!

VAY SOYSUZ!
ŞUNA BİR DERS VERELİM!
AHH!
ŞİMDİ DE...
YETER ARTIK AHBAP!..
OUCH!
SMACK!

DUR, DAHA YENİ BAŞLA. DIM!..
SPOT!
BUNA NE DERSİN?
HIÇ DE FENA DEĞİL, İHTİYAR...
AMA BENCE BU DAHA İYİ!..
BURADAN GİTMEYE KARAR VERDİM VE GİDECEĞİM! İTİRAZI OLAN VAR MI?
UUHH.

ŞIMDI "NI UYKULAR!
UHM...
...VE RENKLİ RÜYALAR!..
STUMP
BAŞARDIN JIL! ONLARI MELEK GIBI UYUTTUN, AFERIN SANA!.
OKEY... BÖBÜRLENMEYİ BIRAK DA SENİ YİNE YAKALAYIP DELİCE TIKMADAN BURADAN KAÇ...
ELVEDA BEYLER... UMARIM BANA GÜCENMEMİŞSİNİZDİR...
DIŞARI ÇIKTIĞINDA...
GÜZEL! ŞU MOTOSİKLETE NE DERSİN?

EH, PROFESYONEL DEĞİLİM AMA YİNE DE BECEREBİLİ - RİM...
VROOMM
HEY ! YAVAŞ YAVAŞ... O KADAR DA HIZLI DEMEDİK !..
BİRKAÇ DAKİKA SONRA AYNASIZLAR KENDİLERİNE GELİP...
... PEŞİME DÜŞERLER ..!

ŞEHIRDEN ÇIKTI... TAKİP ETTİĞİ UZUN VİRAJLI YOL MOTOSİKLETİN BÜTÜN HÜNERLERİNİ GÖSTERMESİ İÇİN SANKİ ÖZEL OLARAK YAPILMIŞ GİBİYDİ...
GERÇEKTEN HEYECANLI...
NEREDEYSE ATIMDAN VAZGEÇİP BUNLARDAN BİR TANE ALACAĞIM... UH, ŞAPKAM !..
İÇGÜDÜSEL OLARAK BİR ELİNİ ŞAPKASINI TUTMAK İÇİN KALDIRDIĞI SIRADA ...
..VİRAJI DÖNMEKTE OLAN MOTOSİKLET YERDEKİ ZİFT YÜZÜNDEN KAYDI...
HAY ŞEYTAN !..
SWMMM
SRANG

BIR DE ATIMA ELVEDA ÇEKİP MOTOSİKLET ALMAYI DÜŞÜ-NÜYORDUM...
NEYSE, BUNLARI BIRAK DA AYA-ĞA KALK...AYNA-SIZLAR BIRAZ-DAN DÜŞERLER!
AYNI ANDA...
SCREECH
UH, GEÇ KALDIN JİL! YETİŞTİLER BİLE!
EE.!? BÜTÜN GÜN ORADA MI YATACAK-SIN ?
VAY CANINA.. HİÇ.. HİÇ BÖY-LE GÜZEL SESLİ BİR AY-NASIZ DUY-MAMIŞTIM...
EVET, BENİMLE GELMEYİ Mİ YOKSA ŞERİFİN ADAMLARINI BEKLEMEYİ Mİ TER-CİH EDERSİN ?
... HAYATIMDA BU KADAR GÜZEL BACAKLISINI DA GÖRME-MIŞTİM...

Gil

BU DA SORULUR MU, MELEĞİM?
ADIM EVA WARREN...
OH..."TRIBUNE" MUHABİRİ, ŞU BENİ SORGUYA ÇEKMESİ İÇİN ADAM GÖNDEREN KIZ...
TA KENDİSİ... TAM ŞERİFLE KONUŞMAK İÇİN BÜROSUNA GİDİYORDUM Kİ SENİN DELİ GİBİ KAÇTIĞINI GÖRDÜM...
HAYDİ! GEL!.. BURADA DAHA FAZLA KALMAMIZ DOĞRU OLMAZ!
HAKLISIN... GEREKİRSE PEŞİNDEN CEHENNEME BİLE GELİRİM...
BİRAZ DAHA SONRA İKİ GENÇ, KAZA YERİNDEN AYRILDILAR...
JİL 4
...VE ANİTA ŞEHRİNİ HIZLA GERİDE BIRAKTILAR...
HEY, BU KADAR SÜRAT YAPMAK ŞART MI?
HT CO.
PETROLEUM
KORKMA, İYİ ARABA KULLANIRIM BEN!..

DİNLE! KAÇMAMA YARDIM ETMEKLE BAŞINI DERDE SOKTUĞUNUN FARKINDA MISIN?
HİKÂYE!
BEN KİMSENİN KAÇMASINA YARDIM ETMEDİM! SADECE BİR ZAVALLI KAZAZEDEYİ YERDEN TOPLADIM. BANA ŞU OLAYDAN BAHSETSENE BİRAZ!
ARKADAŞINA SÖYLEDİKLERİME EKLEYECEK BİR ŞEY YOK...AMA NEDENSE ŞERİF HİKÂYEMLE İLGİLENMEDİ...
PEKİ SENİN GÖREVİNİN DIŞINDA, BU İŞTEN NE ÇIKARIN VAR?
DİYELİM Kİ TA BAŞINDAN BERİ ŞERİFİN DAVRANIŞLARI BANA GARİP GELDİ AMA HEPSİ BU KADAR DEĞİL...
GALİBA KANYONDA ÖLDÜRÜLEN ADAMIN KİM OLDUĞUNU BİLİYORUM.
KENTİN KUZEYİNDE İNŞA EDİLEN BARAJ, DAĞDAKİ GENİŞ BİR ARAZİNİN DEĞERİNİ ARTIRDI..VE BAZI SPEKÜLATÖRLER O YERLERİ ELE GEÇİRMEK İÇİN BİR ŞİRKET KURDULAR..

BU TOPRAKLAR DAHA SONRA FAHİŞ FİYATLARLA BAŞKALARINA SATILACAK...
DESENE TAM BİR ÜÇKÂĞIT!..
HEM DE BÜYÜK ÇAPTA ... ORTADA MİLYONLAR DÖNÜYOR. AMA EĞER DOSTUM STEVE RANDOLF'UN ŞÜPHELERİ DOĞRU ÇIKARSA HEPSİ HAVAYA GİDER.
?
STEVE BARAJDA ÇALIŞIR. BİRKAÇ GÜN ÖNCE BANA, BARAJ GÖLÜNÜ ÇEVRELEYEN TEPELERDE KAYMA TEHLİKESİ OLDUĞUNU SÖYLEMİŞTİ...
BÖYLE BİR OLAY ŞİRKET ORTAKLARINI ÇOK KÖTÜ DURUMA DÜŞÜRÜR...
SADECE BÖYLE BİR SÖYLENTİNİN DUYULMASI BİLE MÜŞTERİLERİ KAÇIRIR...
TAHMİN EDERİM!
STEVE DURUMU YETKİLİLERE ANLATTI. CEVAP OLARAK KENDİSİNE DELİ OLDUĞUNU VE AĞZINI AÇARSA SONUNUN KÖTÜ OLACAĞINI SÖYLEDİLER...

AMA STEVE İŞİN PEŞİNİ BIRAKMADI. GEREKLİ KONTROLLARI YAPACAĞINA...
..VE EĞER BÖYLE BİR TEHLİKE BAŞ GÖSTERİRSE ÖNCE "TRİBUNE"Ü HABERDAR EDECEĞİNE SÖZ VERMİŞTİ...
BİR DAKİKA! STEVE'DEN SANKİ... ŞEYMİŞ GİBİ BAHSEDİYORSUN..
ÖLMÜŞ GİBİ DEĞİL Mİ?
YOKSA KANYONDA ÖLDÜRÜLENİN O OLDUĞUNU MU DÜŞÜNÜYORSUN?
BENCE AKLA YAKIN... BELKİ DE KUŞKULARINI DOĞRULAYAN KANITLAR BULDU, AMA BU ARADA DA YAKALANDI... BU, BARAJDA SANA NEDEN SALDIRDIKLARINI...
..VE ŞERİFİN SENİ NEDEN HAPSE ATTIĞINI DA AÇIKLAR. AYRICA BURALARDA DELTAPLANÖR KULLANAN PEK YOKTUR... STEVE BUNLARDAN BİRİYDİ...

İŞTE BÖYLE ... KANYONDA GÖRDÜKLERİNİN HAYAL OLMADIĞINDAN EMİNSİN, DEĞİL Mİ ?
NEE ?
OH, BOŞ VER .. ŞAKA EDİYORDUM !..
UMARIM...ŞİMDİ LÜTFEN NEREYE GİTTİĞİMİZİ SÖYLER MİSİN ?
DAĞLARA... ÖYKÜNÜ YAYINLAMAM İÇİN BİRKAÇ DELİLE İHTİYACIM VAR.. O ZAVALLININ CESEDİ BELKİ HÂLA ORADADIR ...
UÇURUMA DÜŞEN HELİKOPTERLE İÇİNDEKİLERİ DE UNUTMA !..
YALNIZ KIYAFETİN BÖYLE BİR YÜRÜYÜŞ İÇİN UYGUN DEĞİL...
YİNE DE BU ETEK VE TOPUKLU AYAKKABILAR NEFİS BACAKLARINI ÇOK İYİ SERGİLİYOR !..
YÜZSÜZ SEN DE !..

NEYSE, MERAK ETME ... BAGAJDA YEDEK KIYAFETİM VAR !..
O ZAMAN HARİKA...
DAHA SONRA, JİL'İN GÖSTERDİĞİ YOLDAN GİDEN EVA, "BÜYÜK KANYON"UN ETEKLE-RİNE ULAŞTI...
BURADA DURALIM! BUNDAN SONRA YAYAN DEVAM EDE-CEĞİZ !..
BU TARAF-TAN...
PEKİ, ÖNCE ÜS-TÜMÜ DEĞİŞTİ-REYİM !..
YARDIM GEREKİRSE EMRİNDEYİM, MELEĞİM !..
SEN BAŞINI ÇEVİR YETER... VE BANA "MELEĞİM" DEMEK-TEN DE VAZGEÇ TAMAM MI ?

TAMAM, AMA ÇA-
BUK OL!..
HAZIRIM!
UH... ÖNCEKİ HALİNİ TERCİH
EDERDİM. BU ELBİSELERLE
ERKEK ÇOCUK-
LARINA BENZE-
MİŞSİN!
AMA RAHATLIK
AÇISINDAN BÖYLE Gİ-
YİNMEKTE HAK-
LISIN!..
BAŞKA BİR ŞEY SÖYLEMEDEN JİL,
DELTAPLANÖRDEKİ ADAMIN ÖLDÜĞÜ YE-
RE DOĞRU YÖ-
NELDİ...

DAHA ÇOK VAR MI ?
HAYIR. HEMEN OR-MANIN DIŞINDA...
ON DAKİKA SONRA KAYALIĞIN BAŞLADIĞI YERDE...
BAK, HÂLÂ ORADA!..
ŞİMDİ STEVE RANDOLF OLUP OLMA-DIĞINI ÖĞRENE-CEĞİZ!..
ADIMLARINI AÇAN JİL, GENÇ MUHA-BİRİN ÖNÜNE GEÇTİ...
...VE YÜZÜ DÖNÜK CESEDİN BİRKAÇ ADIM YAKININ-DA DURDU...
TANRIM!..

DUR! ONA DAHA FAZLA YAKLAŞMASAN İYİ OLUR!
OH, ENDİŞELENMENE GEREK YOK... İLK DEFA BİR ÖLÜ GÖRMÜYORUM. HEM BURADAN ONU TANIYAMAM...
ANLIYORUM AMA SANA GÖRE BİR MANZARA DEĞİL!..
YETER ARTIK... BEN ÇOCUK DEĞİLİM, KOVBOY!..
OH, TANRIM...
SANA DEMİŞTİM...
AMA... AMA ONA NE OLMUŞ ?
KURTLAR SANIRIM ONU PARÇALAMIŞLAR... RANDOLF MU ?

EVET!..
ÜZÜLDÜM... GİDELİM!..
BİR DAKİKA!.. BIRKAÇ FOTOĞRAF ÇEKMEK İSTİYORUM...
CLICK!
CLICK! CLICK!
HAYDİ, YETER ARTIK .. NE KADAR ER-KEN GİDERSEK O KADAR...
ŞURAYA BAK!
YİNE NE OLDU ?

KONUKLARIMIZ VAR, MELEĞİM!..
GÖRÜYORUM... İÇLERİNDEN BİRİ DE ANİTA ŞERİFİ!..
ŞERİF VE JİL'İN BARAJDA RASTLADIĞI ÜÇ ADAM BERABERDİ...
YİNE O LANET OLASI KOVBOY!..
SİZE DEDİM, KAÇMAYI BAŞARDI. AMA BENİ DAHA ÇOK KIZ ENDİŞELENDİRİYOR. ADI EVA WARREN, "TRIBUNE" MUHABİRİ!..
NE YAPACAĞIZ?
FAZLA SEÇENEĞİMİZ YOK... EĞER KIZ KENTE DÖNERSE BU HEPİMİZİN SONU OLUR. ORTADA BİR CİNAYET VAR BEYLER!.. RANDOLF CİNAYETİ!..

ANLADIK, ŞERİF !..
GAYRET... BU İKİ MERAKLIDAN BİR AN ÖNCE KURTULA - LIM !..
TÜFEKLERİNİ AL - DILAR !..
MM... BANA KALIRSA BU ÇAKALLAR BİZİ ÖBÜR DÜNYAYA POSTALAMAYA NİYETLİ ...
....
BU YÜZ - DEN TABA - NA KUVVET!
UH!
GAYRET, KOŞ!
NE YAPTIĞIMI SANI - YORSUN ?

CRACK!
ATEŞ! İKİSİNİ DE TEMİZLEYİN!
CRACK!
CRACK!
ALÇAK HERİFLER! ORMANA, EVA!..
ZIP
ZIP
AAH!
TUMP
HEY!

ONLARI VURMAYA ÇALIŞIN!
BANG
BANG
HAY ŞEYTAN! TAM DÜŞECEK ZAMANI BULDUN!..
UFF... MAHSUS YAPTIĞIMI MI SANIYORSUN? SERSERI SOY...
İLTİFATLARI SONRAYA BIRAKALIM. ŞIMDI SIRASI DEĞIL!.
HÂLÂ FARKETMEDİN Mİ? KURŞUN YAĞIYOR... KALK AYAĞA, MELEĞİM!..
TAMAM!..
CRACK! CRACK!
HAYDİ, KAÇALIM!

CESARET! BURADA EMNİYETTEYİZ!..
İĞRENÇ HERİFLER!..
HİÇ BOŞUNA ÇENENİ YORMA!.. DOSTLARININ PEŞİMİZİ KOLAY KOLAY BIRAKACAĞINI SANMIYORUM!..
ONLAR BENİM DOSTUM DEĞİL!..
PEKÂLÂ.. ŞİMDİ İZİN VER DE ETRAFI KOLAÇAN EDEYİM!..
CİPE DÖNÜYORLAR!..
VRROOMM
SANIRIM KESTİRMEDEN GİDİP YOLUMUZU KESMEYİ TASARLIYORLAR!..
ÖYLEYSE BİR AN EVVEL ARABAYA ULAŞMAMIZ GEREKİYOR!..

İYİ BİLDİN... GİDELİM! BİR DAHA KAYMAMAYA DİKKAT ET!
ORMANDA DELİ GİBİ KOŞMAYA BAŞLADILAR...
AYNI ANDA TAKİPÇİLERİ DE DİK BİR PATİKA-DAN İLERLİYORLARDI...
ÇABUK! ÇABUK!
ON DAKİKA SONRA JİL VE EVA ARABAYA VARDIKLARINDA...
...GÜÇLERİ TÜKENMİŞTİ...
BEN KUL-LANAYIM MI?
TANRI KORUSUN! SEN BİN, ARABAYI BEN KULLANI-RIM..!

PEKİ AMA ÇABUK OL! PEŞİMİZDEKİ-LER YETİŞİYOR!..
ROAAR
ROAARR
CRACK
HAY ŞEYTAN! YİNE ATEŞ ETMEYE BAŞLADI-LAR!..

KORKMA, YAKIŞIKLI KOVBOY... BİRAZDAN OTOYOLA ÇIKACAĞIZ. ONLARI RAHATLIKLA EKERİM !..
BİRAZ DAHA HIZLI !..
AMANSIZ TAKİP DEVAM EDİYORDU.. CİPTEN ZAMAN ZAMAN ATILAN KURŞUNLAR HEDEFİNİ BULMUYORDU...
CRACK!
VROOOM
YAVAŞ... EĞER YAĞ DEPOSU TAŞLARA ÇARPIP DELİNİRSE İŞİMİZ BİTİKTİR...
BU RİSKİ GÖZE ALMALIYIZ, JİL !..

HİÇ DE DEĞİL! ONLARI ATLATTIK SAYILIR!..
PEKÂLÂ! MADEM ÖYLE DİYORSUN.
EVA DAHA HIZINI KESMEYE VAKİT BULAMADAN BİR VINLAMA SESİ JİL'İ YERİNDEN SIÇRATTI. HEMEN ARKASINDAN DA AYNA PARÇALANDI...
UH! SÖYLEDİĞİMİ UNUT ME-LEĞİM...
MERAK ETME.. OTOYOLA ÇIKMAK ÜZE-REYİZ!..
İŞTE!
ENGEBELİ YOLDAN KURTULDUK-TAN SONRA EVA, SON MODEL ARA-BASININ HÜNERLE-RİNİ GÖS-TERDİ. VE BU DA ŞERİFLE ADAMLARI İÇİN TAKİBİN SONU OLDU...
BU KADAR YETER! ARTIK ONLARA YETİŞE-MEYİZ!..
RROAARR....

BU SEFER BİZİ KİMSE KURTARAMAZ.! BU İŞTEN KAÇ KİŞİNİN CANI YANACAK, HİÇ DÜŞÜNDÜN MÜ ŞERİF ?
SAKİN OL, DOSTUM !..
SON SÖZÜ HENÜZ SÖYLEMEDİK. ADAMLARIMLA BAĞLANTI KURUP O İKİ ŞEYTANI DAHA KENTE VARMADAN YAKALAMALARINI SÖYLEYECEĞİM !..
ŞERİFTEN BİR VE İKİ NUMARALI DEVRİYELERE... BENİ DUYUYOR MUSUNUZ ? CEVAP VERİN !..
BURASI BİR NUMARA! SİZİ DİNLİYORUZ, ŞERİF..
BERNIE ! KENTİN KUZEYİNE GİT VE EVA WARREN'IN FORT MUSTANG'INI DURDUR !..
KADIN JIL MORAN'LA BERABER ! BUGÜN KAÇAN SERSERİ !.. ONLARI YAKALA VE BEN GELENE KADAR ARABANDA BEKLET !..
ANLAŞILDI, ŞERİF !..

BURASI İKİ NUMARA! BERNIE'YE VERDİĞİNİZ TALİMATI DUYDUM, ŞERİF!..
GÜZEL! ÖYLEYSE TEKRARLAMAMA GEREK YOK, WILLIAM!
SEN DE GÜNEYE GİDECEKSİN! O İKİSİ BELKİ KENTE GÜNEYDEN GİRER!..
ANLAŞILDI! SİZE BİLDİRİRİM!..
BAHSE GİRERİM ONLARI DURDURACAKLAR!..
UMARIM. BİZ NE YAPACAĞIZ?
ACELE ETMEDEN YOLA DEVAM EDECEĞİZ. EN AZINDAN DURUMU ÖĞRENENE KADAR!..
ANLAŞTIK!..

CİP ASFALT YOLDA İLERLERKEN...
...EVA İLE JİL DE RAHAT BİR SO-LUK ALIYORLARDI...
EH, GALİBA ONLARI EKTİK, ME-LEĞİM!..
OLABİ-LİR...
AMA SEVİNMEK İÇİN DAHA ER-KEN... YOLDA DEVRİYELERE RAST-LAYABİLİRİZ...
GAZETEDEKİLER BU OLAYI ÖĞRENENE KADAR HAYATIMIZ TEHLİKEDE!..
KORKARIM HAKLISIN... BİR FİKRİN VAR MI?
HEY! YİNE AKLI-NA NE GEL-Dİ?
EVA'YA GÜVEN, KOVBOY!..

ŞİMDİ BİR TELEFONA İHTİYACIM VAR!..
HAY ALLAH! TELEFONU NEREDE BULACAĞIZ.?
BURADAN ÜÇ, DÖRT MİL UZAKLIKTAKİ BİR BARDA, TABİİ EĞER ÇALIŞIYOR-SA!..
AYRICA, BU YOLDAN KENTE DAHA RAHAT Gİ-DERİZ. OTOYOL KONTROL EDİLİ-YORDUR!..
UHMM
SEN BİLİRSİN! NA-SIL İSTERSEN ÖYLE YAP!..
ON BEŞ DAKİKA SONRA BİR BARIN ÖNÜNDE DURDULAR.
LUNCH
MEXICAN FOOD
BAR

... VE JIL SOĞUK BİRA İLE SUSUZLUĞUNU GİDERİRKEN..
... EVA "TRIBUNE" GAZETESİNİ ARADI...
ELVİS ?! BEN EVA.. ŞİMDİ SORU SORMADAN TEYBİ ÇALIŞTIR... ANİTA'NIN EN FLAŞ HABERİNİ VERECEĞİM...
SANA SORU SORMA DEDİM...ÇALIŞTIRDIN MI ? TAMAM BAŞLIYORUM...
BİRKAÇ DAKİKA SONRA..
OFF! HER ŞEY YOLUNDA...
GÜZEL... BİR BİRA ?..
HAYIR, SAĞOL ! HEMEN YOLA ÇIKMAYI TERCİH EDERİM.!
PEKİ... YALNIZ KÜÇÜK BİR SORUN VAR... HAPİSTEN KAÇARKEN.. ŞEY... BİRAZ ACELE DAVRANDIM...VE.. BEN..
... YANİ BELGELERİMLE BİRLİKTE ALDIKLARI PARAMI DA ORADA BIRAKTIM...
ANLADIM KOVBOY! METELİKSİZSİN.!.

BAZEN OLUYOR İŞTE... DOĞRUSUNU İSTERSEN BENİM ÇOK SIK BAŞIMA GELİR...
ÖNEMLİ DEĞİL!.
HAYDİ, ARTIK GİDELİM. BU HİKÂYE FAZLA UZADI!.
YENİDEN YOLA KOYULDULAR. GÜNEŞ BATMAK ÜZEREYKEN ANITA'YA YAKLAŞMIŞLARDI..
GAZETEYE Mİ GİDİYORUZ ?
NEREYE İSTERSEN, MELEĞİM... BU GECE İŞİM YOK!.
GÜZEL... SANA KÜÇÜK BİR GÜNLÜK GAZETENİN NASIL .. OH, BAK...
YİNE BAŞLADI!.

KORKMA, O TELEFONDAN SONRA KENDİMİZİ EMNİYETE ALDIK!.
UMARIM ÖYLEDİR!.
İYİ AKŞAMLAR, MEMUR BEY! BİR SORUN MU VAR?
HAYIR, BAYAN WARREN! SİZİ BULDUKTAN SONRA KALMADI. ARKADAŞINIZLA BİRLİKTE ARABADAN İNER MİSİNİZ?!
ELBETTE!
SAĞOLUN!.
ŞİMDİ NE OLACAK?
SADECE ŞERİF'İ BEKLEYECEĞİZ, BAYAN!
ONLARI YAKALADIK... TABİİ SİZ GELENE KADAR TUTACAĞIZ... TAMAM!.

DAHA SONRA ..
AFERİN ÇOCUKLAR! İYİ İŞ BAŞARDINIZ!
ZORLUK ÇIKARMADILAR... İTİRAZ BİLE ETMEDİLER, ŞERİF!.
NEDEN EDECEKMİŞİZ? KORKACAĞIMIZ HİÇBİR ŞEY YOK, DEĞİL Mİ KOVBOY?!
DOĞRU, MELEĞİM!.
YERİNİZDE OLSAM BU KADAR EMİN OLMAZDIM!.
BİZİM ŞERİF BİRAZ GEÇ ANLIYOR!.
ÖYLE...AMA NEDEN ONA DURUMU AÇIKLAMIYORSUN? ADAMCAĞIZI MERAKTA BIRAKMA!.

HAKLISIN.. EVET, ŞERİF.. BİZİ ORTADAN KALDIRMAN ARTIK İŞE YARAMAZ..
NEDEN ?
BURAYA GELMEDEN ÖNCE GAZETEYE TELEFON EDİP YAZI İŞLERİNİ OLAYDAN HABERDAR ETTİM...
RANDOLF CİNAYETİYLE İLGİLİ YAZI, BÜTÜN AYRINTILARIYLA, ŞU ANDA BASKIYA GİRMEK ÜZERE...
BU KADAR DA DEĞİL.. ŞİRKET SAHİPLERİYLE BİRLİKTE ŞERİFİN DE BU İŞİN İÇİNDE OLDUĞUNU HERKES ÖĞRENECEK..
BİR DAKİKA. RANDOLF'UN ÖLÜMÜYLE BENİM BİR İLGİM YOK!
OLABİLİR AMA CİNAYETİN GÖRGÜ TANIĞI OLAN BU KOVBOY HAKSIZ YERE TUTUKLANDI. AYRICA İKİMİZİN DE HAYATINA KASTEDİLDİ...
ŞEY... BEN...
? ?

BENCE BLÖF YAPIYOR.
BELKİ AMA BU BLÖFÜ GÖREMEM!.
İSABETLİ BİR KARAR ŞERİF! YERİNDE OLSAM BURADA SOHBET EDECEĞİME TABANLARI YAĞLARDIM... HA! HA!..
KES SIRITMAYI, SERSERİ!..
HA! HA! NEDEN? SEN VE DOSTLARIN YÜZÜNDEN BAŞIMA GELENLERDEN SONRA BIRAK DA BİRAZ GÜLEYİM!.
LANET OLASI!.
ŞİMDİ GÖRÜRSÜN!.
AL BAKALIM!
UH!

ALÇAK!
BUNU KENDİ İSTEDİ.. NEYSE, ÖNEMLİ DEĞİL.. SEVGİLİ KOVBOYUNUZ YAKINDA KENDİNE GELİR!
SİZİ BİLEMEM AMA BEN NE YAPACAĞIMI SÖYLEYEYİM... BİR SANİYE BİLE KAYBETMEDEN BURADAN KAÇACAĞIM.
ŞİMDİ NE YAPACAĞIZ?
GEMİ BATIYOR, KAÇAN KURTULUR.! ELVEDA!..
İKİ POLİS ARACI BİLİNMEYEN BİR YÖNE DOĞRU YOLA ÇIKTILAR. AMA SUÇLULARIN KANUNDAN KAÇMASI İMKANSIZDI...
RRROAR

ANITA ŞEHRİ YAKINLARINDA BİR MOTEL... AY IŞIĞI GÖKYÜZÜNÜ AYDINLATIYORDU...
ODALARDAN BİRİNDE JİL BAŞ AĞRISINDAN ŞİKAYET EDEREK KENDİNE GELDİ...
OH... AH... BAŞIM ÇATLIYOR SANKİ...
HAY ŞEYTAN... BURAYA NASIL GELDİM? SEN... SENİN, BENİM YATAĞIMDA İŞİN NE?
ŞERİFİN SENİ BAYILTTIĞINI HATIRLAMIYOR MUSUN?
O ALÇAKLAR GİTTİKTEN SONRA SENİ AYILTMAYA ÇALIŞTIM AMA BECEREMEDİM...
TABİİ... TABİİ HATIRLIYORUM...
SENİ O DURUMDA YALNIZ BIRAKAMAYACAĞIMA GÖRE BURAYA GETİRDİM...
EVET ANLIYORUM... SANA MÜTEŞEKKİRİM, MELEĞİM... NE KÖTÜ BİR DARBEYDİ...
EVET AMA YİNE DE SENİ ENGELLEMEDİ... GÜCÜN YERİNDEYDİ. ANLIYORSUN DEĞİL Mİ?
HAYIR, ANLAYAMIYORUM...

JİL
Sahibi ve Sorumlu Yönetmeni: M. SEZEN YALÇINER
Klodfarer Cad. No: 16 Türbe-İSTANBUL - Tel: 522 45 32

on beş gün sonra buluşalım!

150 LİRA